

โครงการต่อเติมหลังคา ขนาดกว้าง 6.00 เมตร ยาว 9.00 เมตร

เจ้าของโครงการ

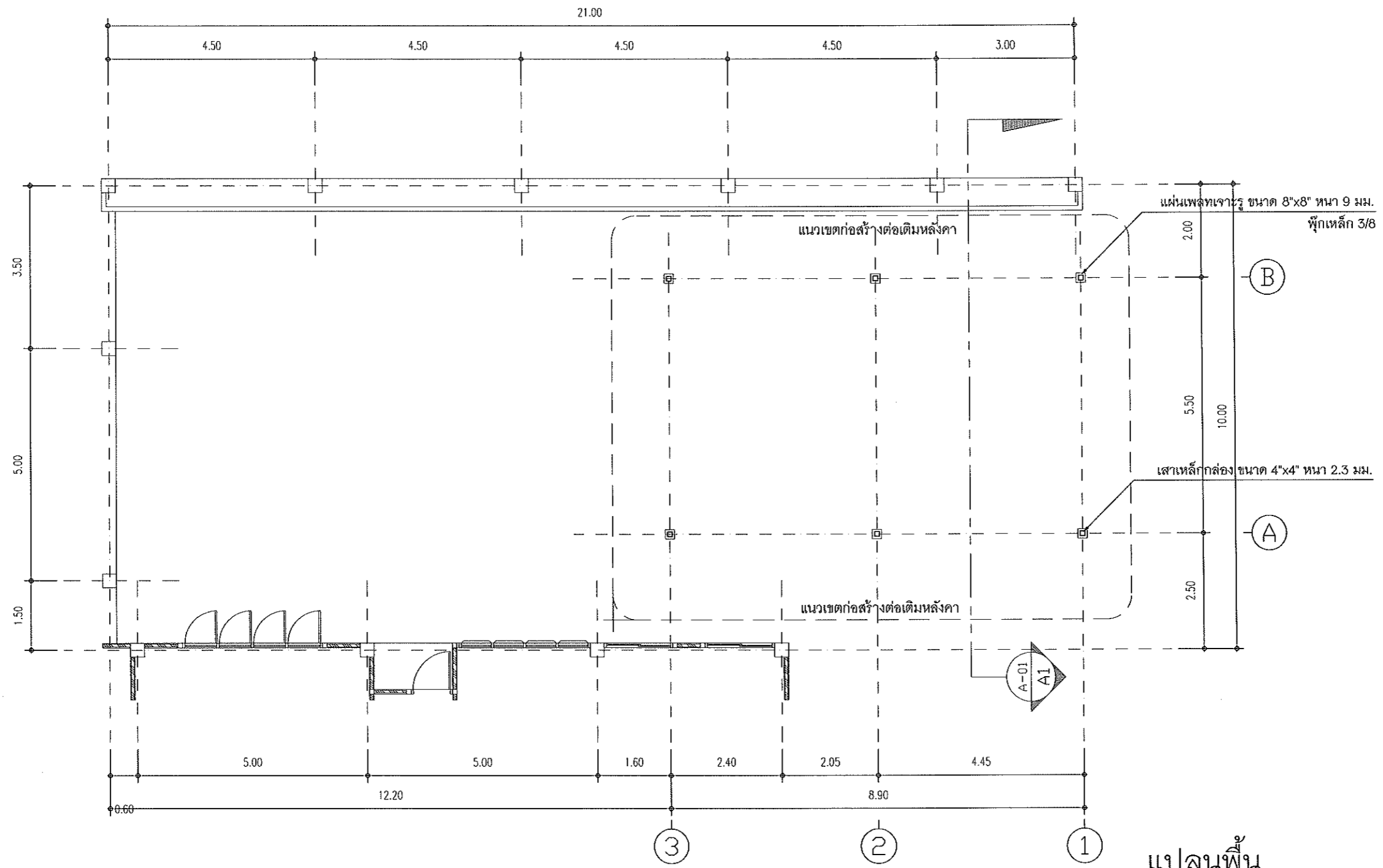





โรงพยาบาลไชยปราการ

อำเภอไชยปราการ จังหวัดเชียงใหม่

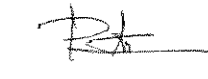

หมายเหตุ : ตำแหน่งก่อสร้าง อาจปรับตำแหน่งให้เหมาะสมกับสภาพพื้นที่ได้โดยขึ้นอยู่กับดุลยพินิจของผู้ควบคุมงาน

แปลนพื้น  
มาตราส่วน 1 : 100

โครงการ	
ต่อเติมหลังคา ขนาดกว้าง 6.00 เมตร ยาว 9.00 เมตร	
ที่ตั้งโครงการ	
โรงพยาบาลโยธยปราการ อำเภอโยธยปราการ จังหวัดเชียงใหม่	
สำรวจ	 นายประธาน ชาวเดิน วิศวกรโยธา
ออกแบบ	 นายประธาน ชาวเดิน วิศวกรโยธา
เขียนแบบ	 นายประธาน ชาวเดิน วิศวกรโยธา
วิศวกร	 นายประธาน ชาวเดิน ภย.55026
ตรวจ	 นางสาวจระธิดา ชัมเงิน นักจัดการงานทั่วไปปฏิบัติการ
เห็นชอบ	 นางสาวจระธิดา ชัมเงิน นักจัดการงานทั่วไปปฏิบัติการ
อนุมัติ	 นายแพทย์กิตติพิษฐ์ จลอม ผู้อำนวยการโรงพยาบาลโยธยปราการ
แบบแสดง	แปลนพื้น
มาตราส่วน	1 : 100
แบบเลขที่	แผ่นที่ 1 4 จำนวนแผ่นที่

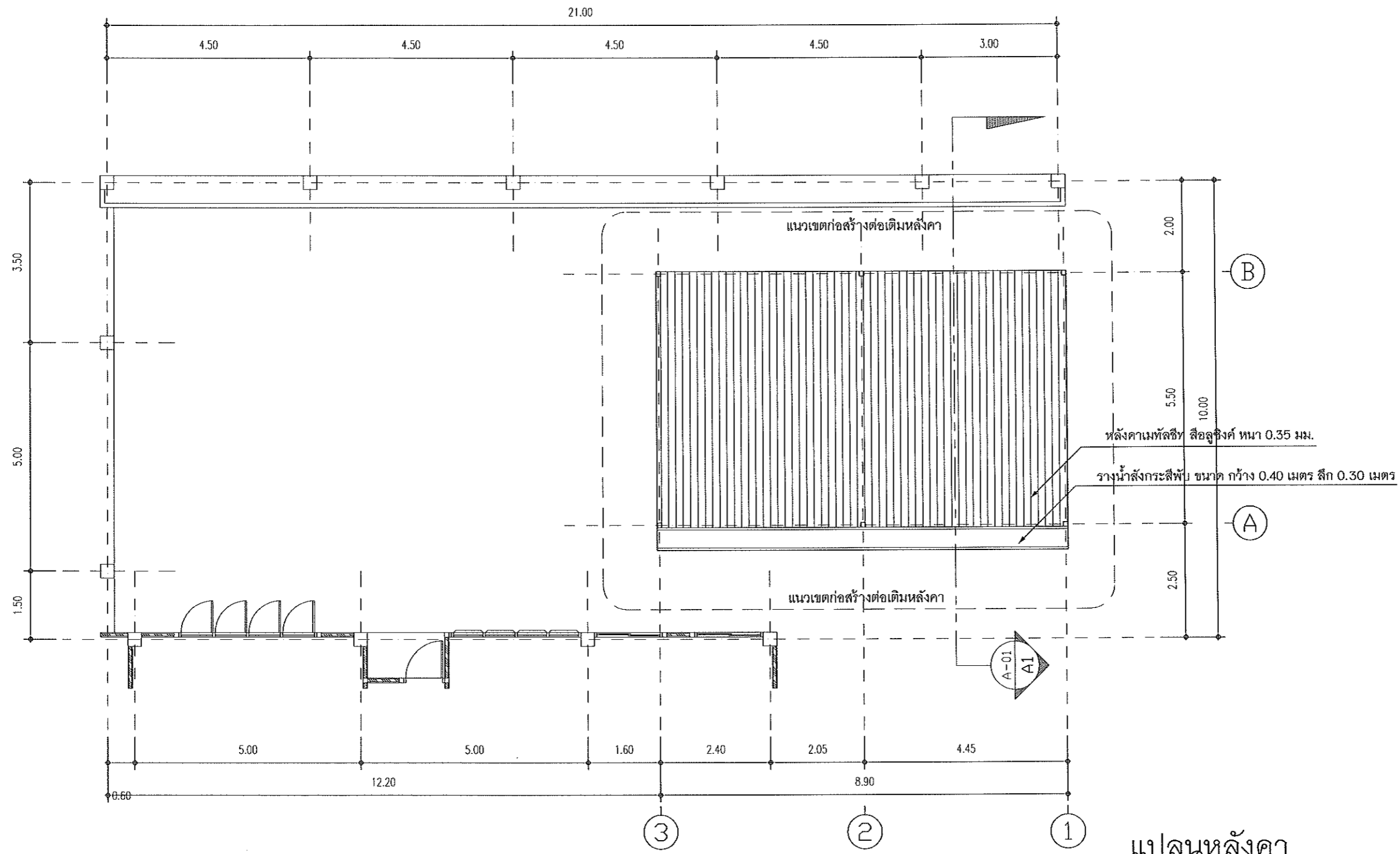

แปลนหลังคา  
มาตราส่วน 1 : 100

โครงการ	
ต่อเติมหลังคา ขนาดกว้าง 6.00 เมตร ยาว 9.00 เมตร	
ที่ตั้งโครงการ	
โรงพยาบาลโยธพการ อำเภอโยธพการ จังหวัดเชียงใหม่	
สำรวจ	<i>PK</i> นายประธาน ขวเกิน วิศวกรโยธา
ออกแบบ	<i>PK</i> นายประธาน ขวเกิน วิศวกรโยธา
เขียนแบบ	<i>PK</i> นายประธาน ขวเกิน วิศวกรโยธา
วิศวกร	<i>PK</i> นายประธาน ขวเกิน ภย.55026
ตรวจ	<i>OK</i> นางสาวจิระธิดา ชันเงิน นักจัดการงานทั่วไปปฏิบัติการ
เห็นชอบ	<i>OK</i> นางสาวจิระธิดา ชันเงิน นักจัดการงานทั่วไปปฏิบัติการ
อนุมัติ	<i>mmj</i> นายแพทย์กิตติพันธุ์ ฉลอม ผู้อำนวยการโรงพยาบาลโยธพการ
แบบแสดง	แปลนหลังคา
มาตราส่วน	1 : 100
แบบเลขที่	แผ่นที่ 2
	4
	จำนวนแผ่นที่

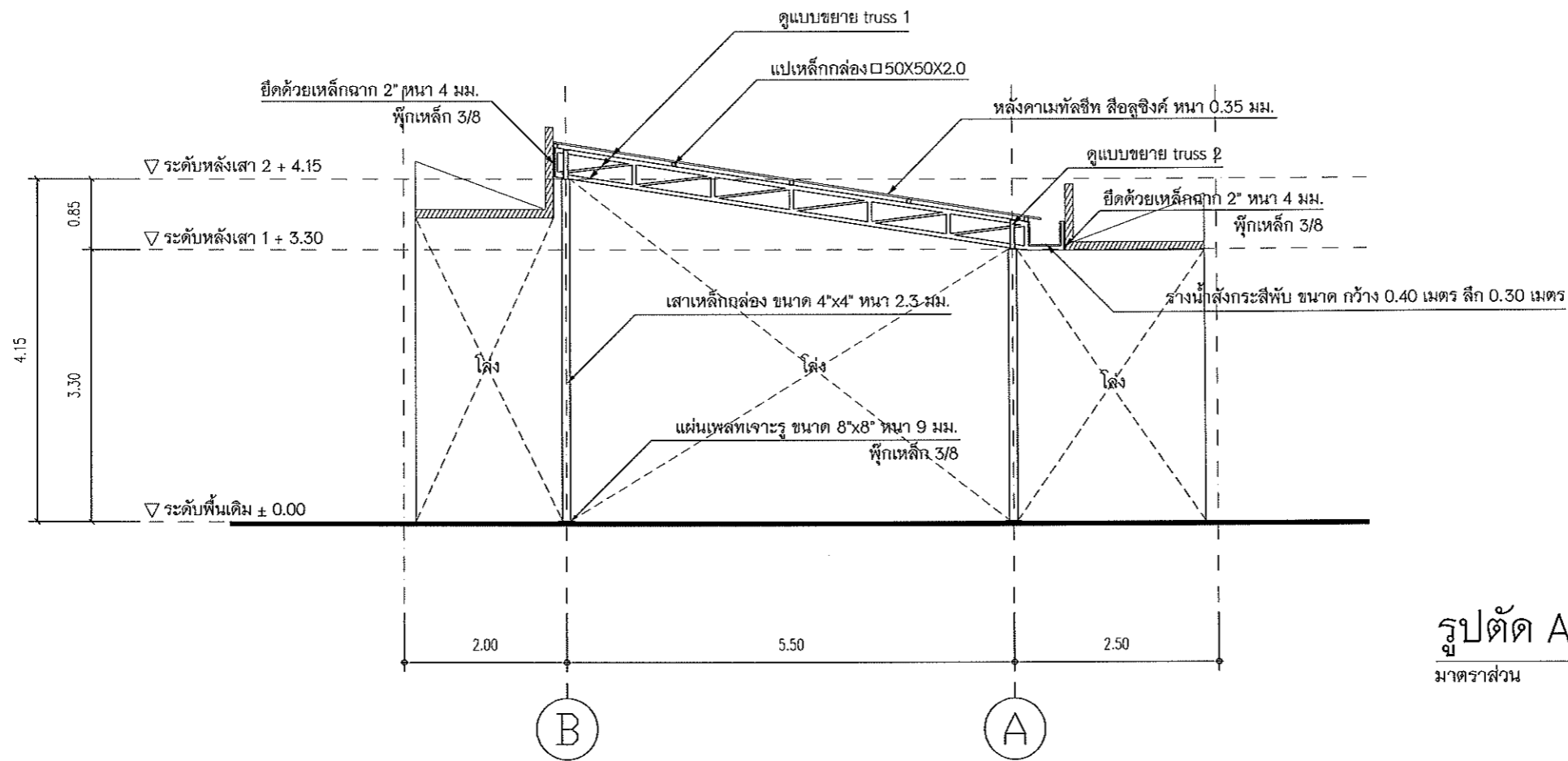

รูปตัด A 1

มาตราส่วน 1 : 75

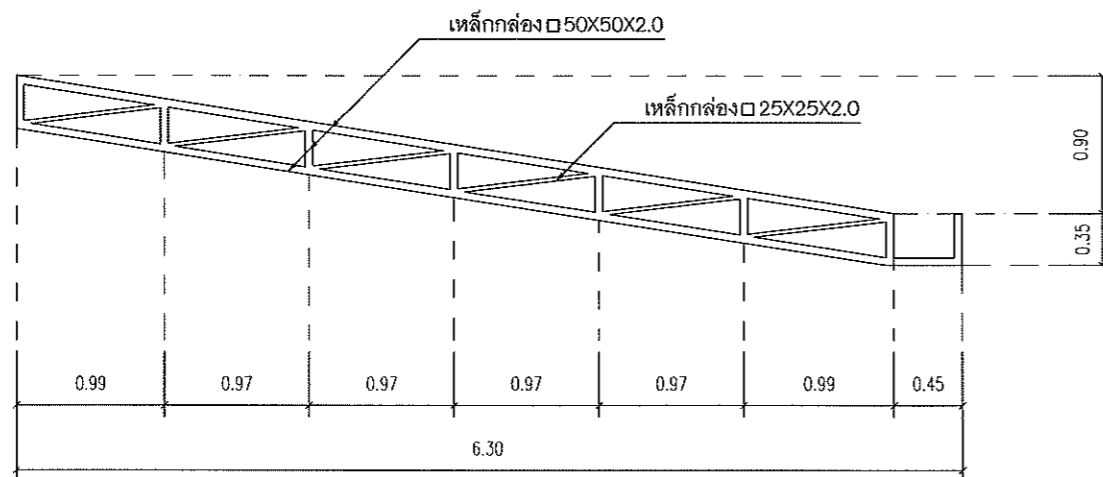





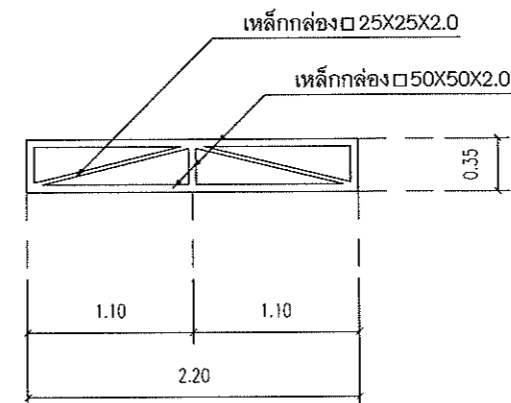

แบบขยายtruss 1

มาตราส่วน 1 : 50



แบบขยายtruss 2

มาตราส่วน 1 : 50

โครงการ	
ต่อเติมหลังคา ขนาดกว้าง 6.00 เมตร ยาว 9.00 เมตร	
ที่ตั้งโครงการ	
โรงพยาบาลโยธาการ อำเภอโยธาการ จังหวัดเชียงใหม่	
สำรวจ	 นายประธาน ขาวเงิน วิศวกรโยธา
ออกแบบ	 นายประธาน ขาวเงิน วิศวกรโยธา
เขียนแบบ	 นายประธาน ขาวเงิน วิศวกรโยธา
วิศวกร	 นายประธาน ขาวเงิน ภย.55026
ตรวจ	 นางสาวจิระชิตา ชันเงิน นักจัดการงานทั่วไปปฏิบัติการ
เห็นชอบ	 นางสาวจิระชิตา ชันเงิน นักจัดการงานทั่วไปปฏิบัติการ
อนุมัติ	 นายแพทย์กิตติพันธุ์ จอม ผู้อำนวยการโรงพยาบาลโยธาการ
แบบแสดง	รูปตัด A 1 แบบขยาย truss 1, truss 2
มาตราส่วน	1 : 75 , 1 : 50
แบบเลขที่	แผ่นที่ 3
	จำนวนแผ่นที่ 4

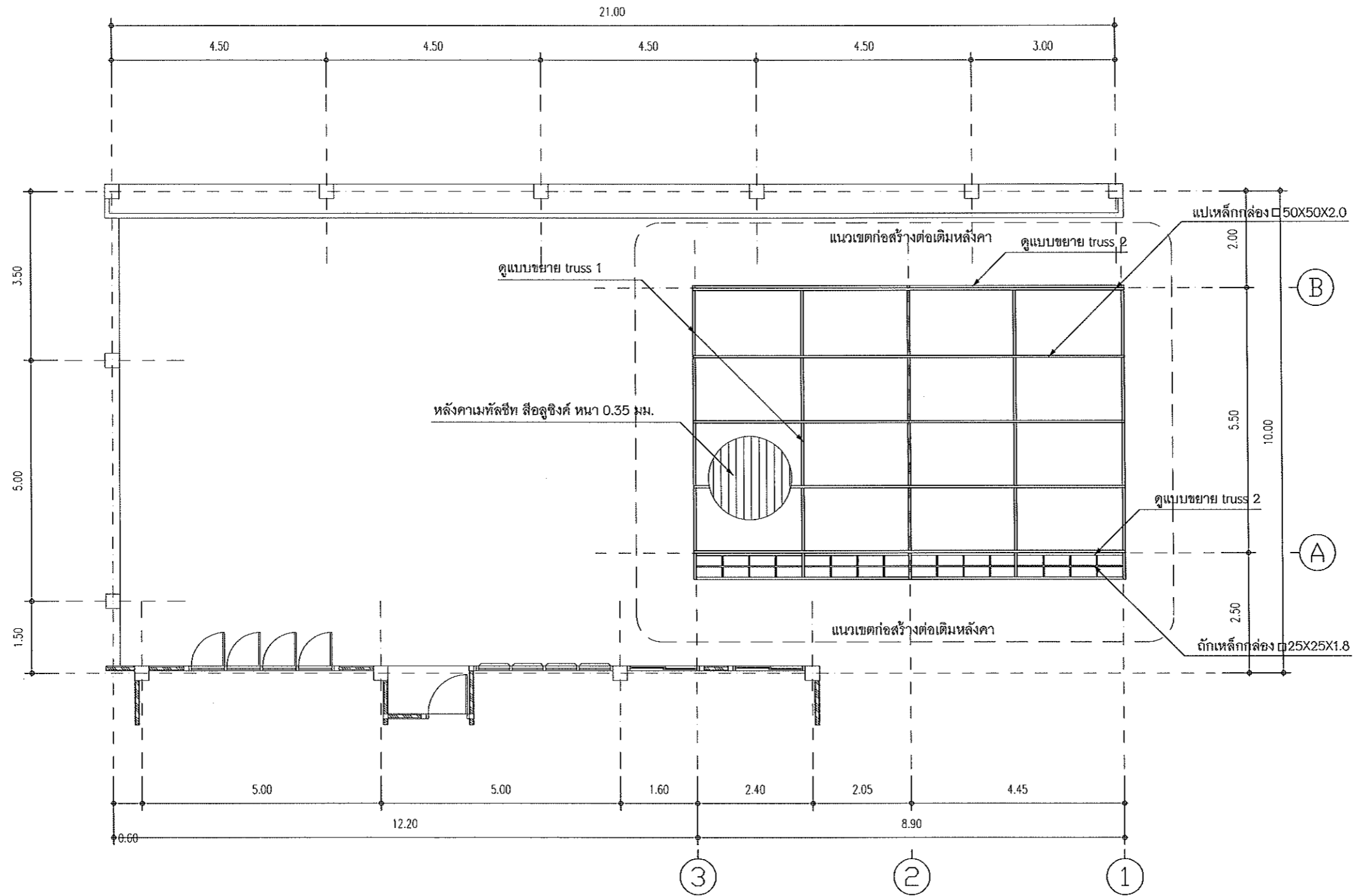

แปลนโครงสร้างหลังคา  
มาตราส่วน 1 : 100

โครงการ	
ต่อเติมหลังคา ขนาดกว้าง 6.00 เมตร ยาว 9.00 เมตร	
ที่ตั้งโครงการ	
โรงพยาบาลไชยปราการ อำเภอไชยปราการ จังหวัดเชียงใหม่	
สำรวจ	<i>PK</i> นายประสาน ชาวเดิน วิศวกรโยธา
ออกแบบ	<i>PK</i> นายประสาน ชาวเดิน วิศวกรโยธา
เขียนแบบ	<i>PK</i> นายประสาน ชาวเดิน วิศวกรโยธา
วิศวกร	<i>PK</i> นายประสาน ชาวเดิน ภย.55026
ตรวจ	<i>OK</i> นางสาวจิระธิดา ชันเงิน นักจัดการงานทั่วไปปฏิบัติการ
เห็นชอบ	<i>OK</i> นางสาวจิระธิดา ชันเงิน นักจัดการงานทั่วไปปฏิบัติการ
อนุมัติ	<i>mmj</i> นายแพทย์กิตติพันธุ์ ฉลอม ผู้อำนวยการโรงพยาบาลไชยปราการ
แบบแสดง	แปลนโครงสร้างหลังคา
มาตราส่วน	1 : 100
แบบเลขที่	แผ่นที่ 4
	จำนวนแผ่นที่ 4